



Liberté • Égalité • Fraternité
RÉPUBLIQUE FRANÇAISE

EURE

RECUEIL DES ACTES
ADMINISTRATIFS SPÉCIAL
N°27-2019-063

PUBLIÉ LE 20 MARS 2019

Sommaire

DDTM

27-2018-11-16-009 - CBS 01_Arrêté DDTM/SPRAT/PR-18-91 (10 pages)	Page 3
27-2018-11-16-010 - CBS 02_Annexe Atlas carte de bruit stratégique (1 page)	Page 14
27-2018-11-16-012 - CBS 04_Annexe LDA ROUTES PART 2 (19 pages)	Page 16

DDTM

27-2018-11-16-009

CBS 01_Arrêté DDTM/SPRAT/PR-18-91

Arrêté portant approbation des cartes de bruit des voies des réseaux routiers

PRÉFECTURE DE L'EURE

Arrêté n° DDTM/SPRAT/PR- 18-91 portant approbation des cartes de bruit des voies des réseaux autoroutiers et routiers national, départemental et communal dont le trafic annuel est supérieur à 3 millions de véhicules et du réseau ferroviaire dont le trafic annuel est supérieur à 30 000 passages de train dans le département de l'Eure

**Le Préfet de l'Eure
Officier de la Légion d'Honneur**

VU

- la directive européenne 2002/49/CE du 25 juin 2002, relative à l'évaluation et à la gestion du bruit dans l'environnement ;
- le code de l'environnement, notamment ses articles L.571-10, L.572-1 à L.572-11, R. 572-1 à R.572-11, R.571-32 à R.571-43 relatifs au classement des infrastructures de transports terrestres ;
- le décret 2004-374 du 29 avril 2004 modifié, relatif aux pouvoirs des Préfets, à l'organisation et à l'action des services de l'État dans les régions et départements ;
- le décret du 6 mai 2016 portant nomination de Monsieur Thierry COUDERT en tant que préfet de l'Eure ;
- le décret 2006-361 du 24 mars 2006 relatif à l'établissement des cartes de bruit et des plans de prévention du bruit de l'environnement et modifiant le code de l'urbanisme ;
- l'arrêté ministériel du 4 avril 2006 relatif à l'établissement des cartes de bruit et des plans de prévention du bruit dans l'environnement ;
- la circulaire du 7 juin 2007 relative à l'élaboration des cartes de bruit et des plans de prévention du bruit dans l'environnement ;
- la note d'instruction du 23 juillet 2008 relative à l'élaboration des plans de prévention du bruit dans l'environnement du ministre de l'écologie, de l'énergie, du développement durable et de l'aménagement du territoire ;
- l'arrêté préfectoral n° DDTM-SPRAT-PR-13-09 du 31 juillet 2013, établissant les cartes de bruit 2^e échéance des voies des réseaux routiers national et départemental dans le département de l'Eure ;

SUR proposition de Monsieur le directeur départemental des territoires et de la mer de l'Eure ;

ARRETE

Article 1 – Sont arrêtées les cartes de bruit concernant les grandes infrastructures routières dont le trafic annuel est supérieur à 3 millions de véhicules et ferroviaires dont le trafic annuel est supérieur à 30 000 passages de train dans le département de l'Eure.

Les infrastructures autoroutières, routières et ferroviaires concernées par le présent arrêté, sur tout ou partie de leur longueur, sont les suivantes :

1. Pour les routes nationales :

RN 12	RN 13	RN 154	RN 182	RN 1013
-------	-------	--------	--------	---------

2. Pour les autoroutes concédées :

A 13	A 131	A 154
------	-------	-------

3. Pour les routes départementales :

D 71	D 77	D 155	D 181	D 316	D 321	D 438	D 528
D 613	D 675	D 840	D 926	D 6014	D 6015	D 6154	D 6155

4. Pour les voies ferrées :

Paris/ Le Havre

5. Pour les voies communales :

Nom de rues	Commune d'implantation
Rue Isambard	Évreux
Boulevard du Président Allende	Évreux
Boulevard des Cités Unies	Évreux
Rue de Cocherel	Évreux, Fauville et le Vieil Evreux
Rue Colbert	Évreux
Avenue de Lattre de Tassigny	Évreux
Avenue du Maréchal Foch	Évreux
Rue Du Guesclin	Évreux
Boulevard Gambetta	Évreux
Rue Pierre Mendès France	Évreux
Route de Paris	Évreux, Fauville et le Vieil-Evreux
Rue Georges Politzer	Évreux
Boulevard du 14 juillet	Évreux et Guichainville
Rue du 7 ^e régiment de chasseurs	Évreux
Rue Vigor	Évreux
Boulevard de Normandie	Évreux
VC 953	Évreux et Guichainville
Route de Paris	Évreux
Pont-Eiffel	Évreux
Avenue Winston Churchill	Évreux
Rue de Vernon	Évreux
Boulevard des Cités Unies	Évreux
Rue du Docteur Roux	Évreux
Rue Pierre Semard	Évreux
Rue de la Rochette	Évreux
Rue de la Résistance	Évreux

Les communes concernées par les cartes de bruit 3^e échéance infrastructures autoroutières, routières (hors voies communales) et ferroviaires sont listées en annexe 1 du présent arrêté.

Article 2 – Pour les tronçons retenus au titre de la troisième échéance de la directive sur le bruit dans l’environnement, les cartes de bruit comportent :

1. Des documents graphiques, listés ci-après :
 - les cartes de type « A » Lden, représentant les zones exposées au bruit diurne, à l’aide de courbes isophones en Lden par pas de 5 dB(A), de 55 dB(A) à 75 dB(A) et plus ;
 - les cartes de type « A » Ln, représentant les zones exposées au bruit nocturne, à l’aide de courbes isophones en Ln par pas de 5 dB(A), de 50 dB(A) à 70 dB(A) et plus ;
 - les cartes de type « C » en Lden, représentant les zones où la valeur limite 68 dB(A) est dépassée en Lden,
 - les cartes de type « C » en Ln, représentant les zones où la valeur limite 62 dB(A) est dépassée en Ln.
2. Un résumé non technique présentant :
 - les principaux résultats de l’évaluation réalisée et l’exposé sommaire de la méthodologie employée pour leur élaboration,
 - une estimation du nombre de personnes vivant dans les bâtiments d’habitation, du nombre d’établissements d’enseignement et de santé situés dans les zones exposées au bruit.

Ces documents sont annexés au présent arrêté.

Article 3 – Les cartes de bruit sont consultables dans les locaux de la Direction départementale des territoires et de la mer de l’Eure et sur le site internet de la Préfecture de l’Eure à l’adresse suivante : <http://www.eure.gouv.fr>.

Article 4 – Les cartes de bruit sont transmises aux gestionnaires des infrastructures pour l’élaboration de leur plan de prévention du bruit dans l’environnement et aux directions d’administrations centrales concernées du Ministère de la Transition Écologique et Solidaire.

Article 5 – Le présent arrêté annule et remplace l’arrêté préfectoral n° DDTM-SPRAT-PR-13-09 du 31 juillet 2013, établissant, pour la deuxième échéance de la directive européenne, les cartes de bruit des voies des réseaux routiers national et départemental dans le département de l’Eure,

Article 6 – Le présent arrêté sera notifié pour information aux maires des communes concernées, par les cartes de bruit 3^e échéance des infrastructures autoroutières, routières et ferroviaires.

Article 7 – Le présent arrêté sera publié au Recueil des Actes Administratifs de la Préfecture de l’Eure.

Article 8 – Le présent arrêté peut faire l’objet d’un recours contentieux devant le Tribunal Administratif de Rouen dans un délai de deux mois à compter de sa publication.

Article 9 – Le secrétaire général de la préfecture de l’Eure, le sous-préfet de Bernay, la sous-préfète des Andelys, M. le directeur départemental des territoires et de la mer de l’Eure, le directeur Interdépartemental des Routes Nord-Ouest, le Président du Conseil départemental de l’Eure, le directeur du groupe SANEF/SAPN, le Président d’Évreux Portes de Normandie, le directeur de réseau ferré de France sont chargés, chacun en ce qui les concerne, de l’exécution du présent arrêté, dont copie leur sera adressée.

Évreux, le 16 NOV. 2018

Le préfet,

A large, stylized blue ink signature is written over the text 'Le préfet,' and extends upwards and to the right, crossing over the date '16 NOV. 2018'.

Annexe n°1

Communes concernées par les cartes de bruit 3^e échéance des routes départementales, nationales concédées et non concédées et les voies ferrées

Code INSEE	Nom de la commune	Routes départementales	Routes nationales	Autoroutes	Voie ferrée
27001	Aclou	RD 613			
27002	Acon		RN 12		
27003	Acquigny		RN 154	A154	
27004	Aigleville		RN 13		
27005	Ailly			A13	
27008	Alizay		RD 321 – RD 6015		Paris/Le Havre
27015	Andé				Paris/Le Havre
27017	Angerville-la-Campagne	RD 6154	RN 1013		
27022	Le Val d’Hazey	RD 316		A13	Paris/ Le Havre
27026	Authernes	RD 6014			
27032	Chambois		RN 154		
27036	Bâlines		RN 12		
27042	Barville	RD 613			
27057	Bernienville	RD 613			
27061	Berthouville	RD 613			
27062	Les Monts du Roumois	RD 438			
27065	Beuzeville	RD 675		A13	
27074	Boisney	RD 613			
27079	Boissy-Lamberville	RD 613			
27081	Boncourt		RN 13		
27091	Bosgouet	RD 675		A13	
27099	Le Boulay-Morin		RN 154		
27100	Boulleville	RD 675			
27101	Bouquelon	RD 613			
27102	Bouquetot	RD 613		A13	
27103	Bourg-Achard	RD 675		A13	
27105	Grand Bourgheroulde	RD 438			
27107	Bourneville Sainte Croix			A13 – A131	
27108	Bourth	RD 926			

27109	Bray	RD 613			
27115	Breux-sur-Avre		RN 12		
27116	Brionne	RD 613			
27123	Caillouet-Orgeville		RN 13		
27133	Caumont	RD 675		A 13	
27136	Chaignes		RN 13		
27137	Chaise-Dieu-du-Theil	RD 926			
27142	Champenard			A13	
27147	La Chapelle-du-Bois-des-Faulx		RN 154		
27152	Château-sur-Epte	RD 6014			
27154	Chavigny-Bailleul		RN 154		
27158	Cierrey		RN 13		
27161	Claville	RD 613			
27164	Combon	RD 613			
27174	Corneville-sur-Risle	RD 675			
27179	Courbépine	RD 613			
27180	Courcelles-sur-Seine				Paris/Le Havre
27182	Courteilles		RN 12		
27188	Criquebeuf-sur-Seine	RD 321		A13	
27196	Les Damps	RD 77 – RD 6015			
27200	Dardez		RN 154		
27203	Douains	RD 181		A13	
27208	Duranville	RD 613			
27210	Ecardenville-la-Campagne	RD 613			
27224	Epreville-près-le-Neubourg	RD 613 – RD 840			
27227	Etréville			A13	
27228	Eturqueraye			A13	
27229	Evreux	RD 155- RD 6154	RN 154 – RN 1013		
27231	Fains		RN 13		
27234	Fauville		RN 13 – RN 154		
27241	Feuguerolles	RD 613			
27246	Fleury-sur-Andelle	RD 6014			
27248	Folleville	RD 613			
27249	Fontaine-Bellenger			A13	
27252	Fontaine-la-Louvet	RD 613			

27258	Fort-Moville			A13	
27263	Fourmetot			A13	
27274	Val d'Orger	RD 6014			
27275	Gaillon	RD 316- RD6015		A13	Paris/Le Havre
27280	Gauciel		RN 13		
27282	Gauville-la- Campagne	RD 613	RN 1013		
27285	Giverny				Paris/Le Havre
27290	Goupil-Othon	RD 613			
27298	Graveron- Sémerville	RD 613			
27299	Gravigny	RD 155	RN 154		
27301	Grossoeuvre		RN 154		
27304	Guerny	RD 6014			
27306	Guichainville		RN 154 – RN 1013		
27316	Hauville			A13	
27332	Heudebouville	RD 6015 – RD 6155		A13	Paris/Le Havre
27335	Heudreville-sur-Eure		RN 154		
27336	La Heunière	RD 181		A 13	
27340	Honguemare- Guenouville	RD 675		A13	
27343	Houlbec-Cocherel			A13	
27347	Huest		RN 13 – RN 154		
27348	Igoville	RD 6015			Paris/Le Havre
27351	Incarville	RD 71 – RD 6015			Paris/Le Havre
27353	Irreville		RN 154		
27360	Jumelles		RN 154		
27365	Léry	RD 77 – RD6015			Paris/ Le Havre
27375	Louviers	RD 71 – RD 6155		A154	
27378	La Madeleine-de- Nonancourt		RN 12 – RN 154		
27383	Mandres	RD 926			
27385	Manneville-sur-Risle	RD 675			
27386	Le Manoir	RD 321			Paris/Le Havre
27388	Marais-Vernier		RN 182	A131	
27390	Marcilly-la- Campagne		RN 154		

27394	Martot	RD 321			
27399	Mercey			A13	
27403	Le Mesnil-Jourdain		N 154	A154	
27410	Miserey		RN 13		
27411	Moisville		RN 154		
27412	Terres de Bord	RD 6015		A13	
27422	Muids				Paris/Le Havre
27425	Nassandres sur Risle	RD 613			
27428	Le Neubourg	RD 613 – RD 840			
27438	Nonancourt		RN 12		
27439	Normanville	RD 155	RN 154		
27440	Notre-Dame-de-l'Isle	RD 6015			Paris/Le Havre
27448	Pacy-sur-Eure	RD 181	RN 13		
27451	Parville	RD 613	RN 1013		
27456	Pinterville	RD 6155		A154	
27458	Pîtres	RD 321			
27463	Plasnes	RD 613			
27467	Pont-Audemer	RD 675			
27469	Pont-de-l'Arche	RD 77 – RD 321 – RD 6015		A13	
27470	Pont-Saint-Pierre	RD 321			
27471	Porte de Seine				Paris/Le Havre
27473	Port-Mort				Paris/Le Havre
27477	Pressagny- l'Orgueilleux				Paris/Le Havre
27478	Prey		RN 154		
27481	Pullay	RD 926			
27485	Quillebeuf-sur-Seine			A131	
27493	Romilly-sur-Andelle	RD 321			
27497	Rougemontiers			A13	
27500	Routot			A13	
27517	Saint-Aubin-sur- Gaillon	RD 6015		A13	
27518	Saint-Aubin-sur- Quillebeuf			A131	
27524	Sainte-Colombe-la- Commanderie	RD 613			
27525	Sainte-Colombe-près- Vernon			A13	
27528	Le Vaudreuil	RD 6015 – RD 6154			Paris/ Le Havre

27531	Saint-Denis-des-Monts	RD 438			
27537	Saint-Etienne-de-Vauvray				Paris/Le Havre
27553	Saint-Julien-de-la-Liègue			A13	
27554	La Chapelle - Longueville	RD 6015		A13	Paris/Le Havre
27562	Saint-Marcel	RD 181 – RD 6015			Paris/Le Havre
27563	Saint-Mards-de-Blacarville			A13	
27577	Sainte-Opportune-la-Mare			A131	
27580	Saint-Ouen-de-Thouberville	RD 675		A13	
27581	Saint-Ouen-des-Champs			A13	
27589	Saint-Pierre-de-Bailleul	RD 6015			Paris/Le Havre
27598	Saint-Pierre-du-Vauvray	RD 6015		A13	Paris/Le Havre
27599	Saint-Pierre-la-Garenne	RD 6015			Paris/Le Havre
27607	Saint-Thurien			A13 – A131	
27612	Saint-Vincent-des-Bois			A13	
27627	La Theil-Nolent	RD 613			
27629	Thiberville	RD 613			
27630	Thibouville	RD 613			
27633	Les Thilliers-en-Vexin	RD 6014			
27634	Thomer-la-Sôgne		RN 154		
27643	Tillières-sur-Avre		RN 12		
27646	Le Torpt	RD 675		A13	
27650	Tournedos-Bois-Hubert	RD 613			
27656	Toutainville	RD 675		A13	
27658	Le Tremblay-Omonville	RD613			
27661	La Trinité-de-Thouberville	RD 675		A13	
27662	Triqueville			A13	
27665	Trouville-la-Haule			A131	

27669	Valletot			A13	
27676	Les Trois Lacs				Paris/Le Havre
27679	Verneuil d'Avre et d'Iton	RD 926	RN12		
27681	Vernon	RD 181 – RD 528 – RD 6015			Paris/Le Havre
27682	Vesly	RD 6014			
27684	Le Vieil-Evreux		RN 13 – RN 154 – RN 1013		
27690	Villers-en-Vexin	RD 6014			
27691	Villers-sur-le-Roule				Paris/Le Havre
27694	Villez-sous-Bailleul			A13	
27697	Vironvay	RD 6015 – RD 6155		A13	Paris/Le Havre
27701	Val-de-Reuil	RD 71 – RD 77 – RD 6015 – RD 6154		A13 – A154	Paris/Le Havre

DDTM

27-2018-11-16-010

CBS 02_Annexe Atlas carte de bruit stratégique

**Atlas des cartes de bruit stratégiques 3^e échéance des voies des réseaux
autoroutiers et routiers national, départemental, et communal dont le trafic annuel
est supérieur à 3 millions de véhicules et du réseau ferroviaire dont le trafic annuel
est supérieur à 30 000 passages
dans le département de l'Eure**



Direction Départementale des Territoires et de la Mer de l'Eure
Service Prévention des Risques et Aménagement du Territoire
Unité Prévention des Risques
1, Avenue du Maréchal Foch
27022 Evreux Cedex

Cartes de bruit approuvées par
arrêté préfectoral le : **16 NOV. 2018**

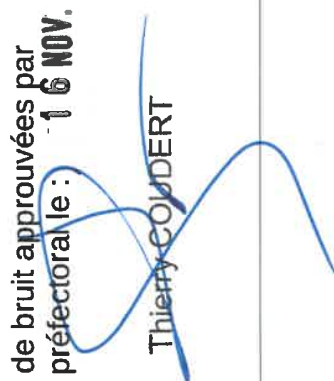

Thierry COUDERT

DDTM

27-2018-11-16-012

CBS 04_Annexe LDA ROUTES PART 2

Carte de Bruit stratégique 3ème échéance de Type A

Courbes isophones Lden de : D613 -D840



Copyright IGN, CCI du Havre, SANEF-SAPN, Cerema, CD27 2017
DDTM de l'Eure - SCTSRD-ASTER





Prefecture de l'Eure
 Direction départementale des
 territoires et de la mer de l'Eure
 1, avenue du Maréchal Foch
 27022 Evreux cedex

Carte de Bruit stratégique 3ème échéance de Type A
 Courbes isophones Lden de :
 A154 -N154

Lden en dB(A) 60=<Lden <65 Lden>=75
 55=<Lden <60 65=<Lden <70 Département
 70=<Lden <75

Planche 21

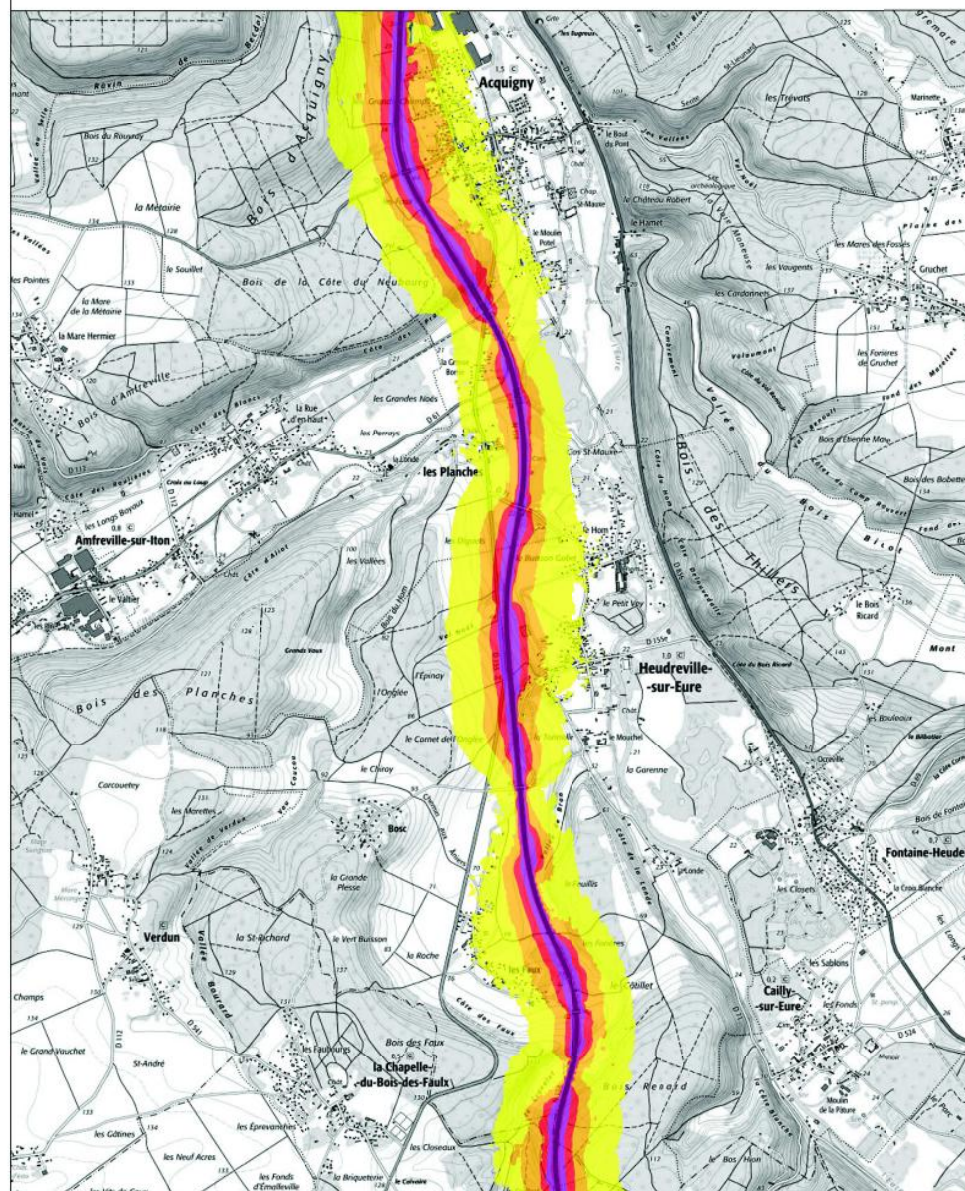

Copyright IGN, CCI du Havre, SANEF-SAPN, Cerema, CD27 2017
 DDTM de l'Eure - SCTSRD-ASTER

0 500 1000 m



Carte de Bruit stratégique 3ème échéance de Type A

Courbes isophones Lden de : A13

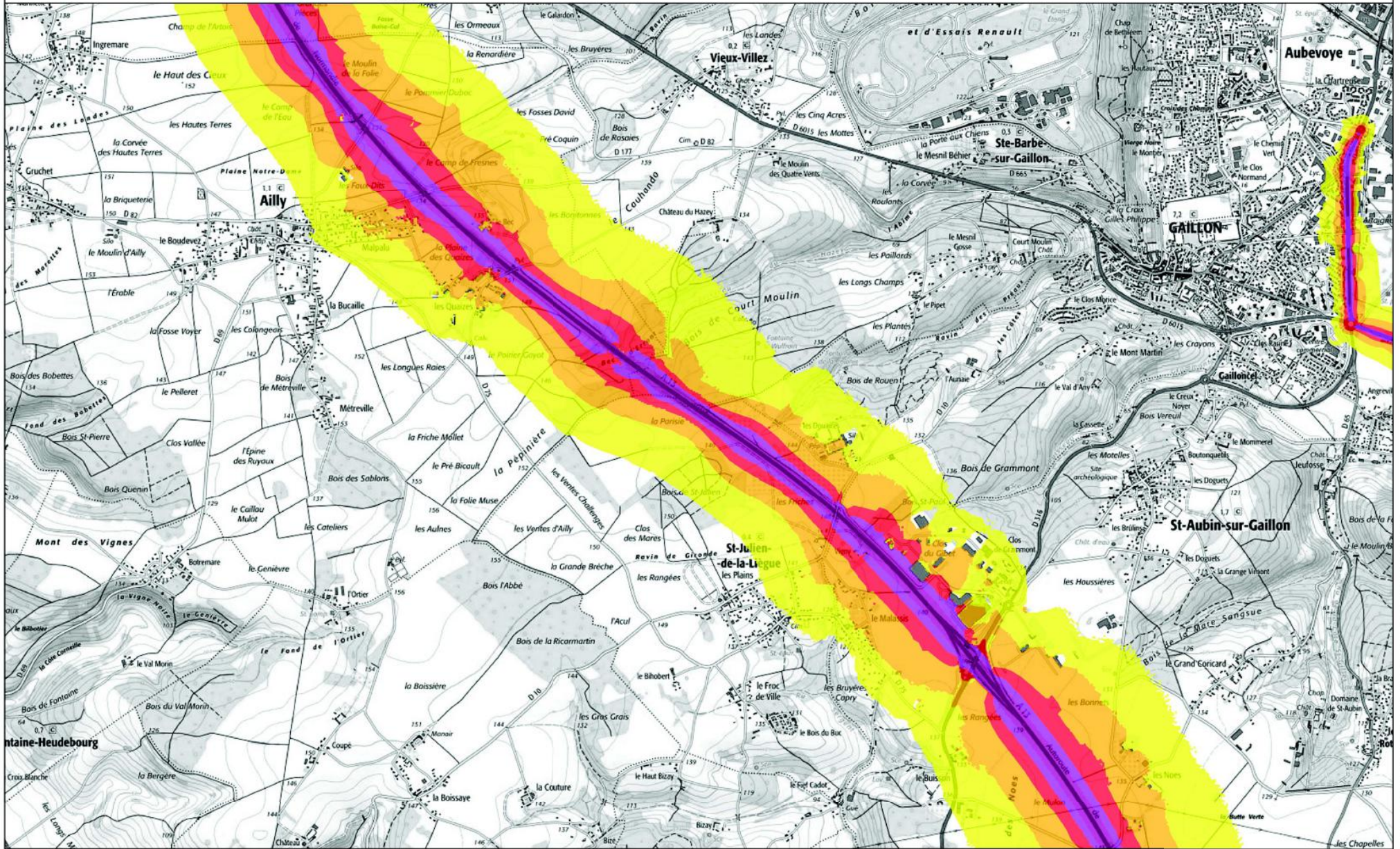

Copyright IGN, CCI du Havre, SANEF-SAPN, Cerema, CD27 2017
DDTM de l'Eure - SCTSRD-ASTER



Carte de Bruit stratégique 3ème échéance de Type A

Courbes isophones Lden de :
D6015 - D316

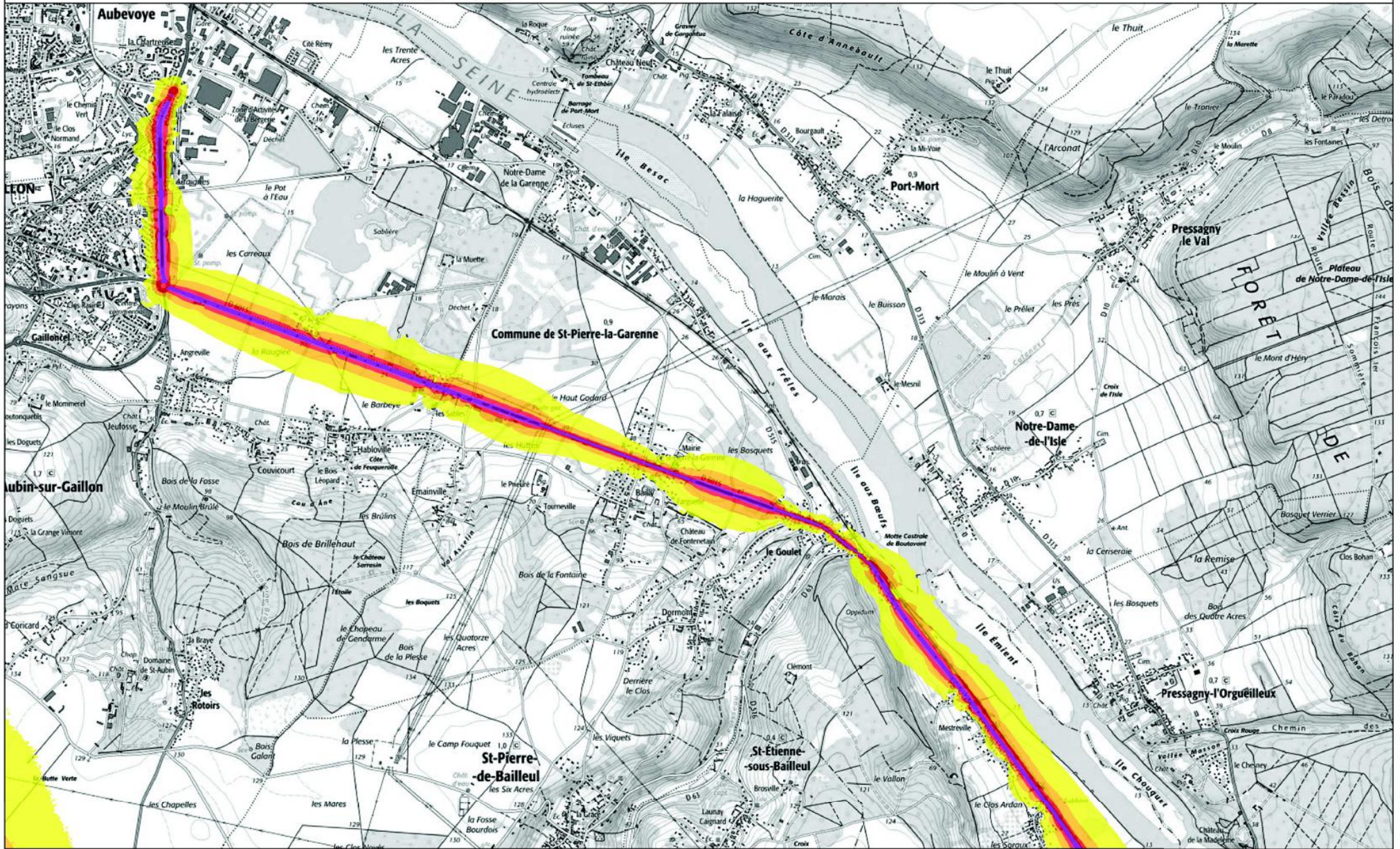

Copyright IGN, CCI du Havre, SANEF-SAPN, Cerema, CD27 2017
DDTM de l'Eure - SCTSRD-ASTER



Carte de Bruit stratégique 3ème échéance de Type A

Courbes isophones Lden de : D613



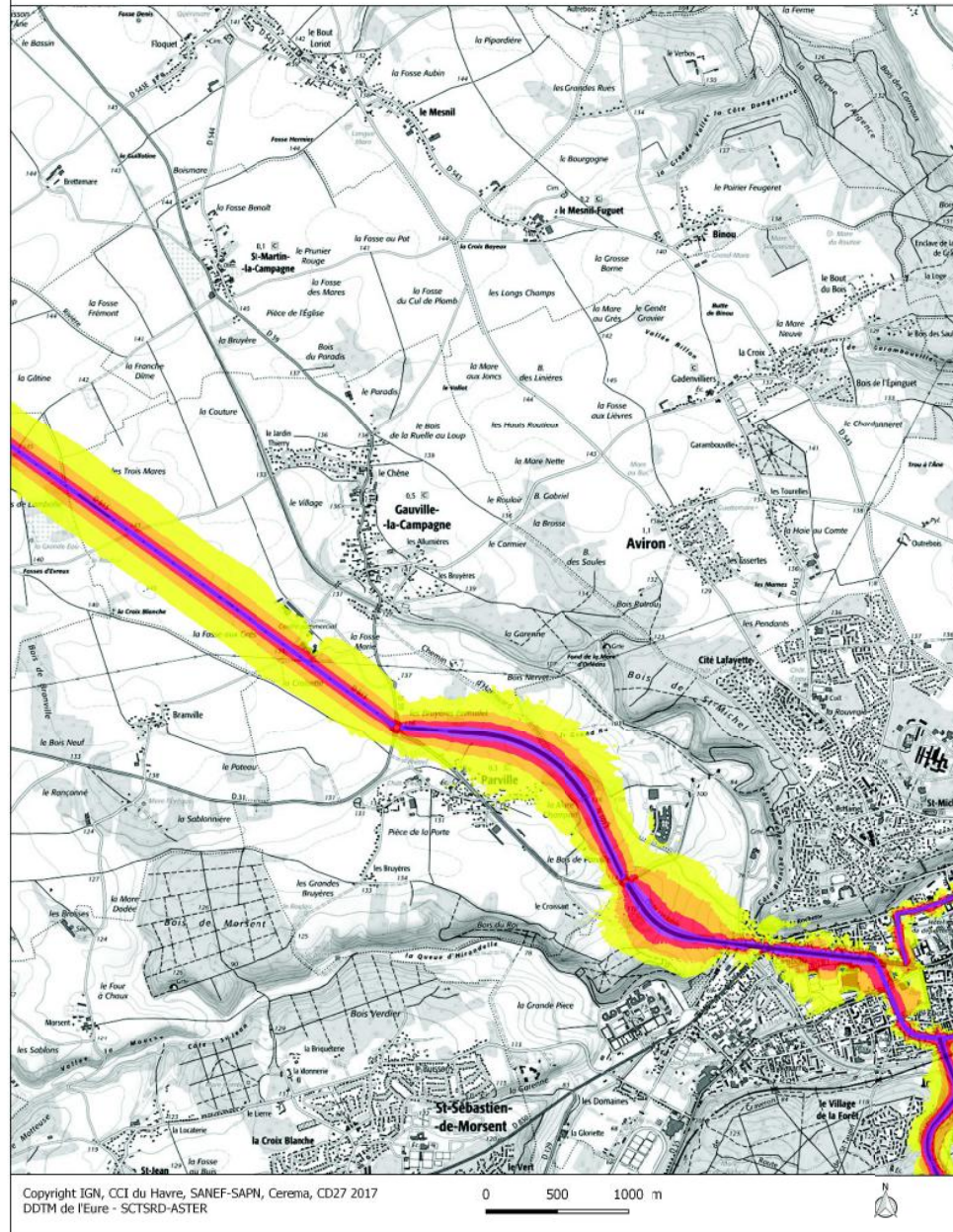



Prefecture de l'Eure
 Direction départementale des
 territoires et de la mer de l'Eure
 1, avenue du Maréchal Foch
 27022 Evreux cedex

Carte de Bruit stratégique 3ème échéance de Type A

Courbes isophones Lden de :
 N154 - D155

Lden en dB(A) ■ 55=<Lden <60 ■ 60=<Lden <65 ■ 65=<Lden <70 ■ 70=<Lden <75 ■ Lden>=75

Planche 26

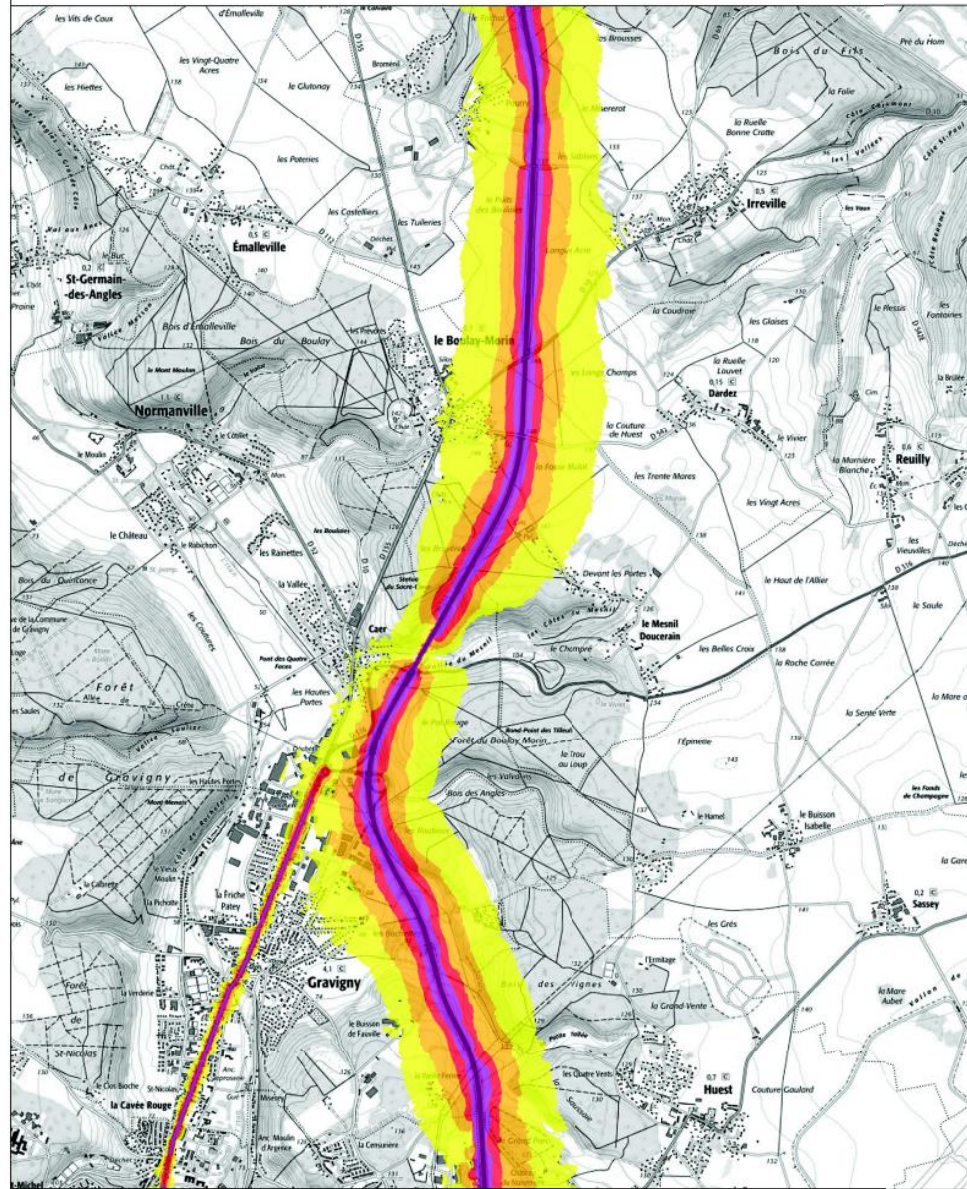

Copyright IGN, CCI du Havre, SANEF-SAPN, Cerema, CD27 2017
 DDTM de l'Eure - SCTSRD-ASTER

Carte de Bruit stratégique 3ème échéance de Type A

Courbes isophones Lden de : A13

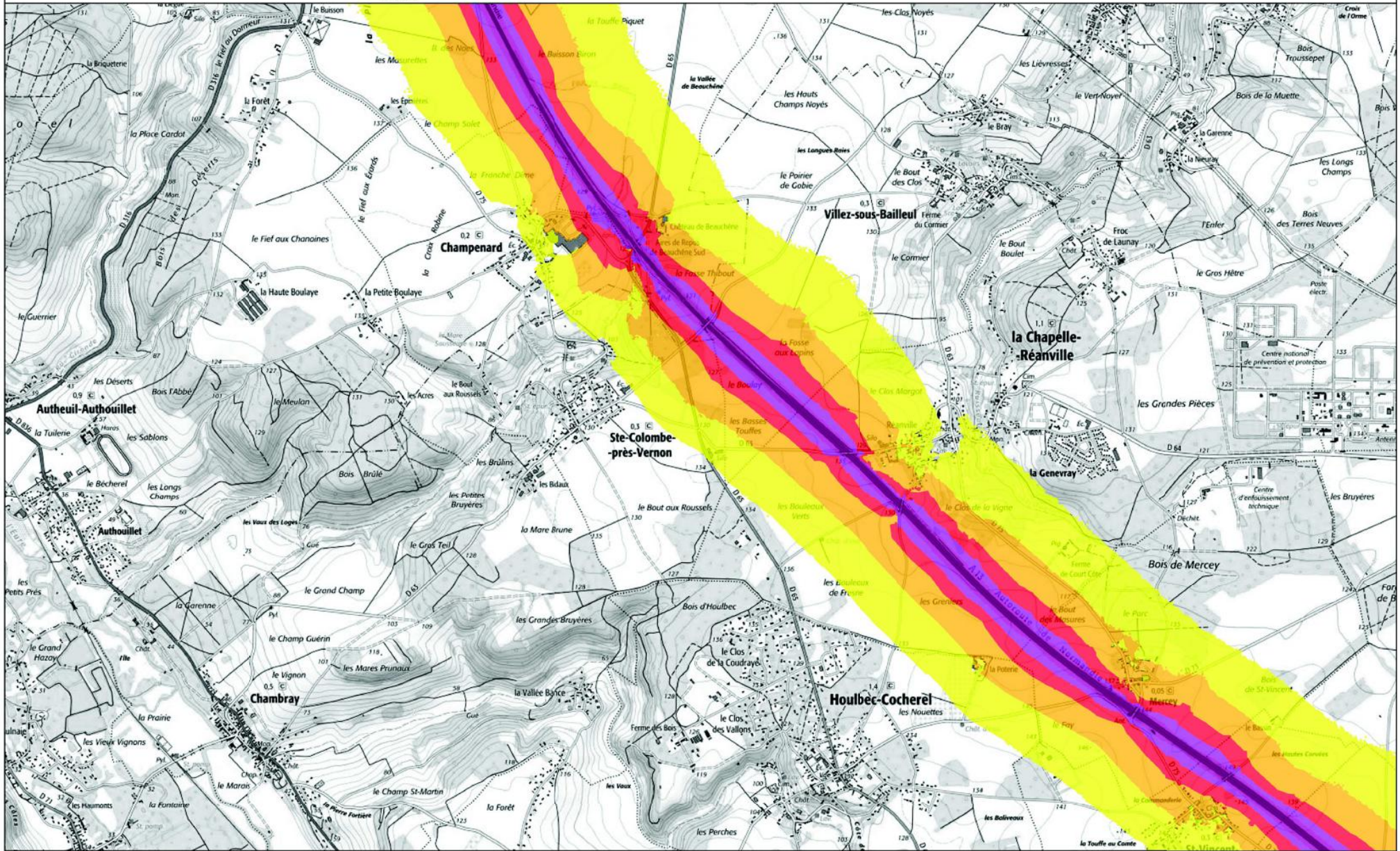

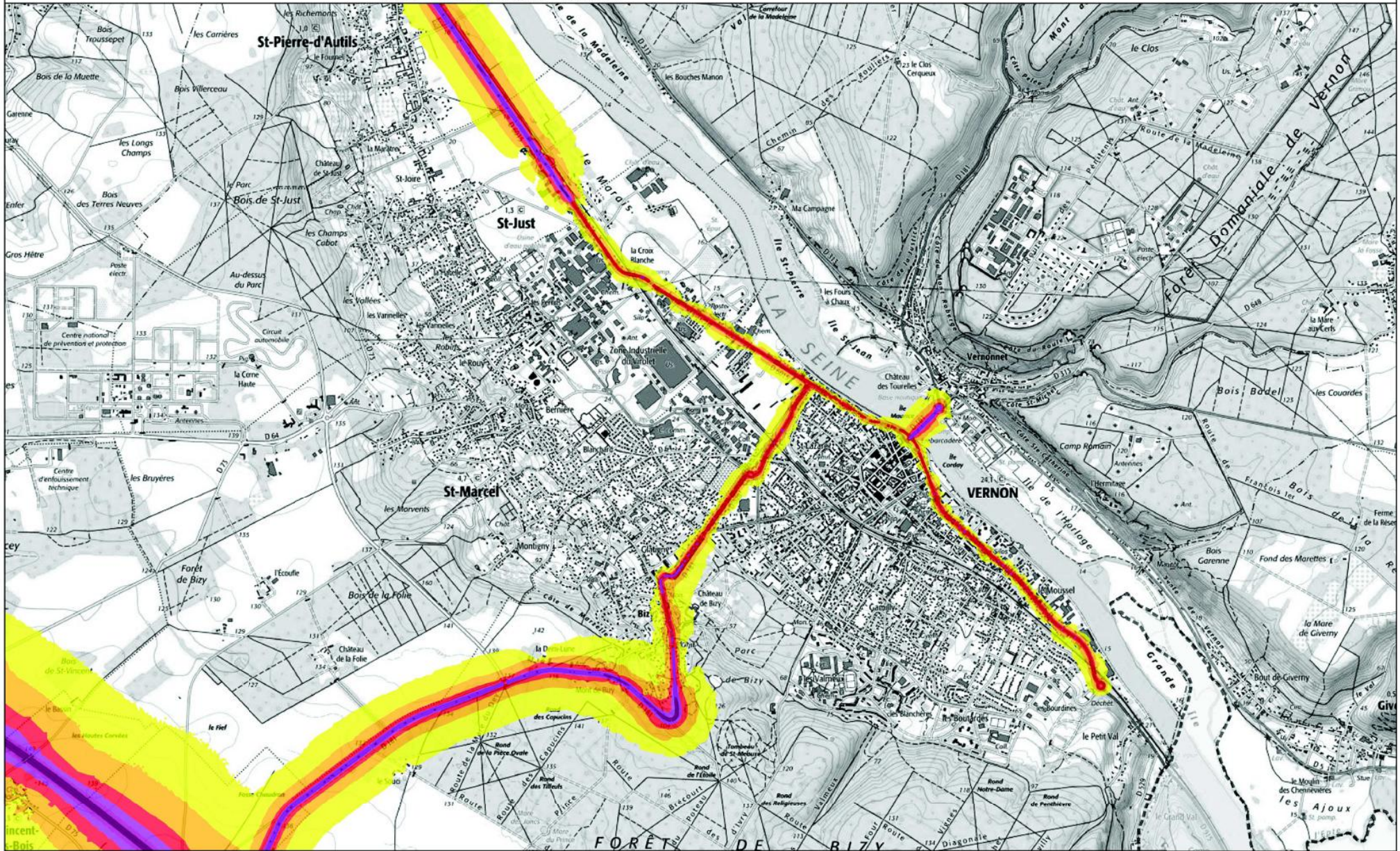

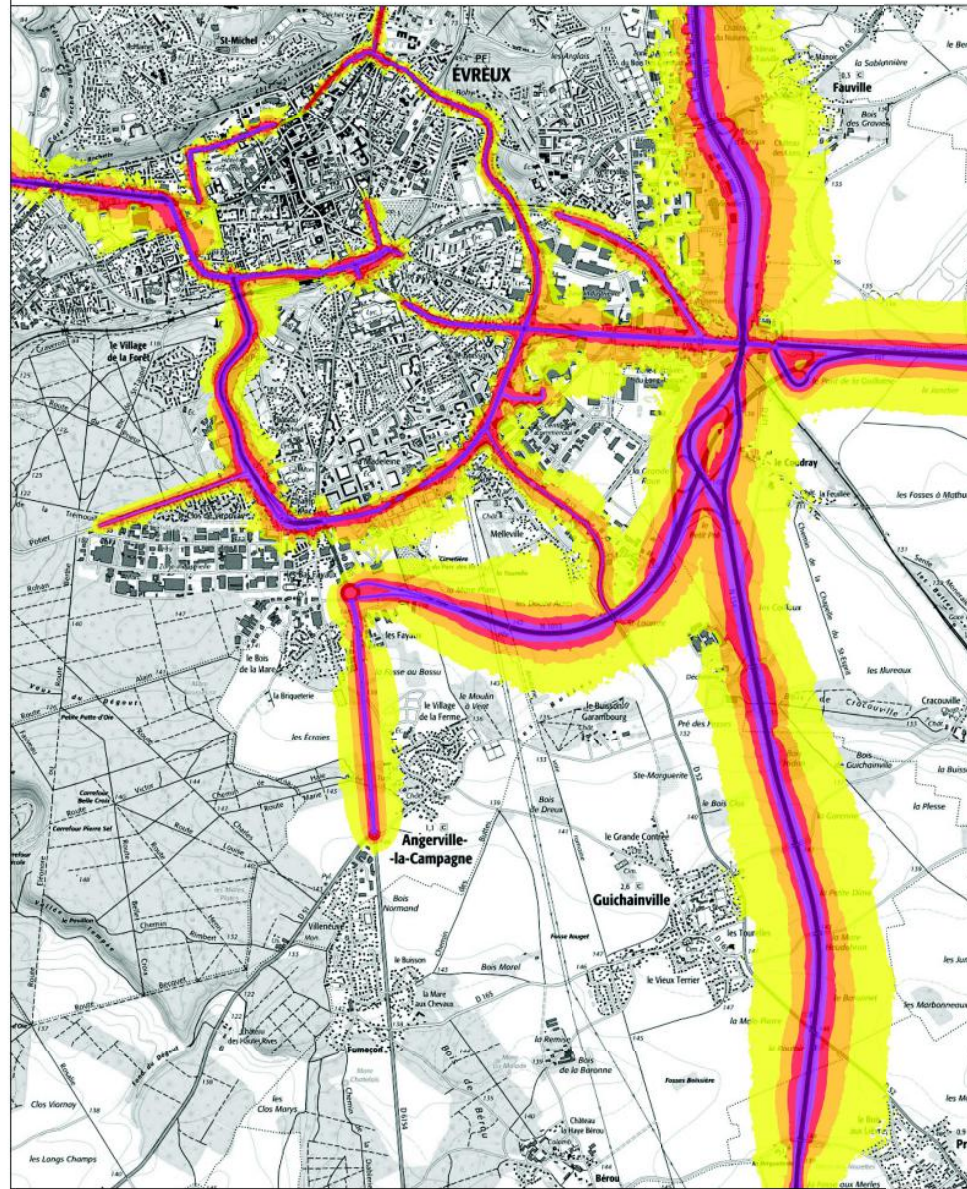

Copyright IGN, CCI du Havre, SANEF-SAPN, Cerema, CD27 2017
 DDTM de l'Eure - SCTS RD-ASTER

0 500 1000 m



Carte de Bruit stratégique 3ème échéance de Type A

Courbes isophones Lden de : N13

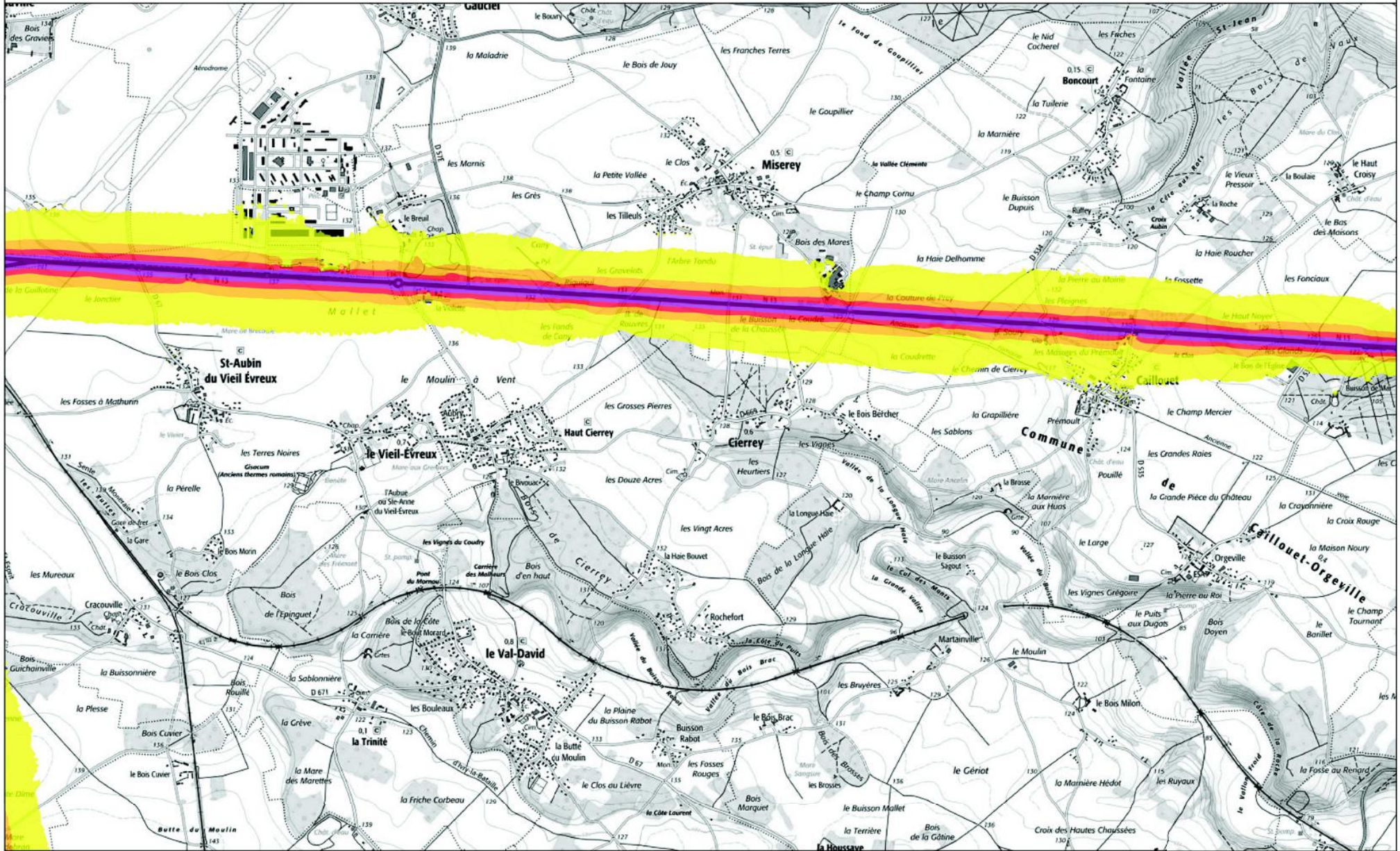

Copyright IGN, CCI du Havre, SANEF-SAPN, Cerema, CD27 2017
 DDTM de l'Eure - SCTSRD-ASTER





Prefecture de l'Eure
 Direction départementale des
 territoires et de la mer de l'Eure
 1, avenue du Maréchal Foch
 27022 Evreux cedex

Carte de Bruit stratégique 3ème échéance de Type A
 Courbes isophones Lden de :
 A13- N13 - D181

Lden en dB(A) 60=<Lden <65 Lden>=75
 55=<Lden <60 65=<Lden <70 Département
 70=<Lden <75

Planche 31

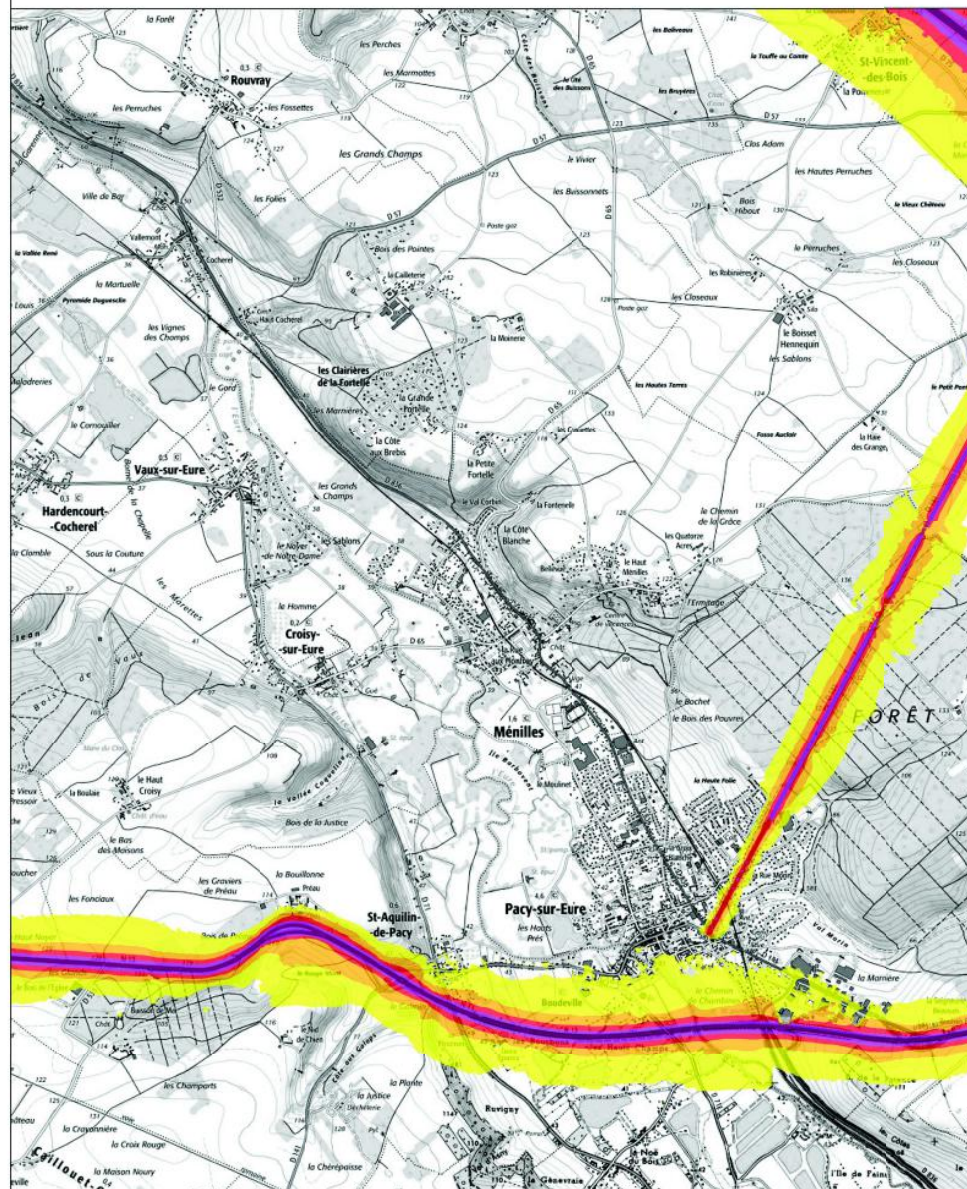

Copyright IGN, CCI du Havre, SANEF-SAPN, Cerema, CD27 2017
 DDTM de l'Eure - SCTSRD-ASTER

0 500 1000 m





Prefecture de l'Eure
Direction départementale des
territoires et de la mer de l'Eure
1, avenue du Maréchal Foch
27022 Evreux cedex

Carte de Bruit stratégique 3ème échéance de Type A

Courbes isophones Lden de :
A13 - N13- D181



Planche 32

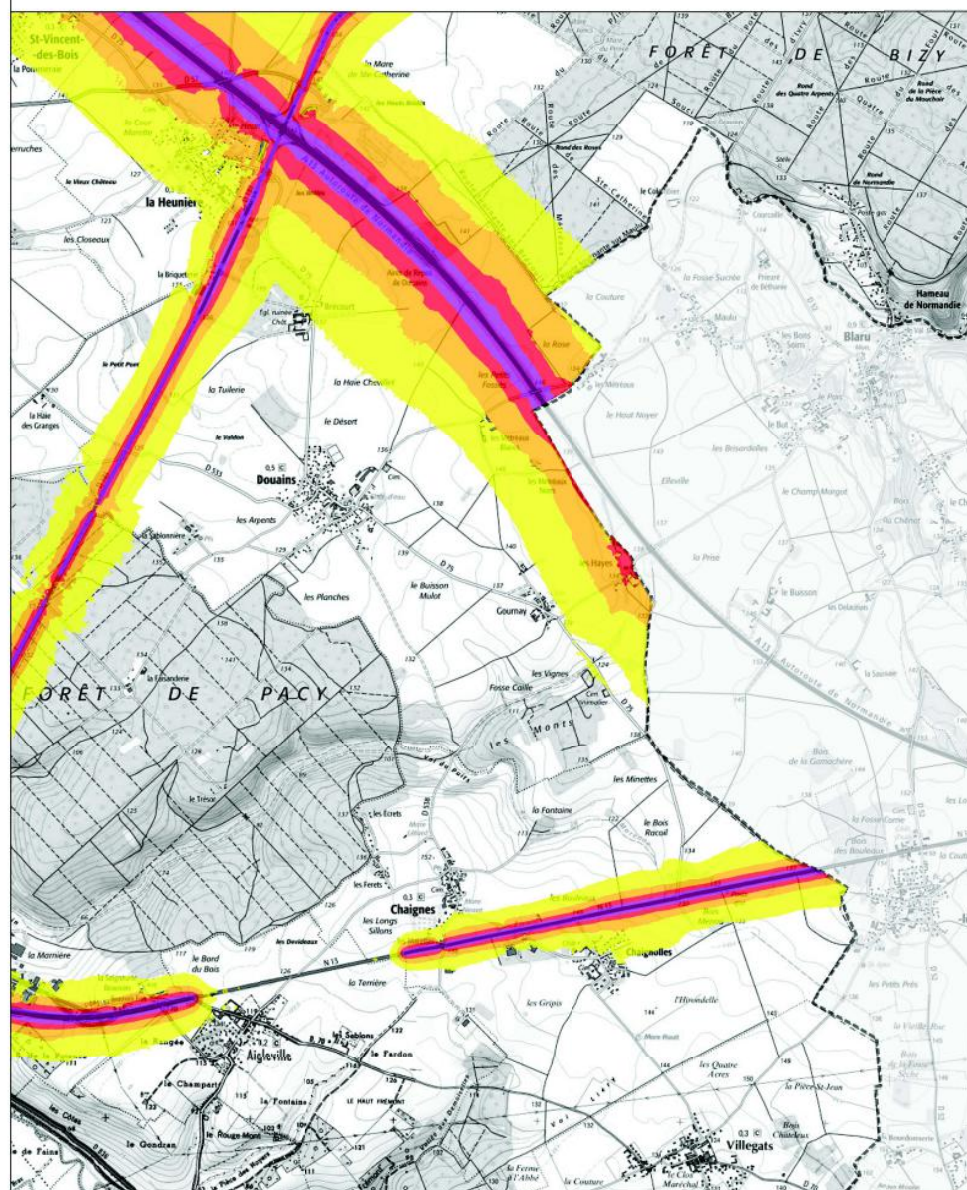

Copyright IGN, CCI du Havre, SANEF-SAPN, Cerema, CD27 2017
DDTM de l'Eure - SCTSRD-ASTER

0 500 1000 m



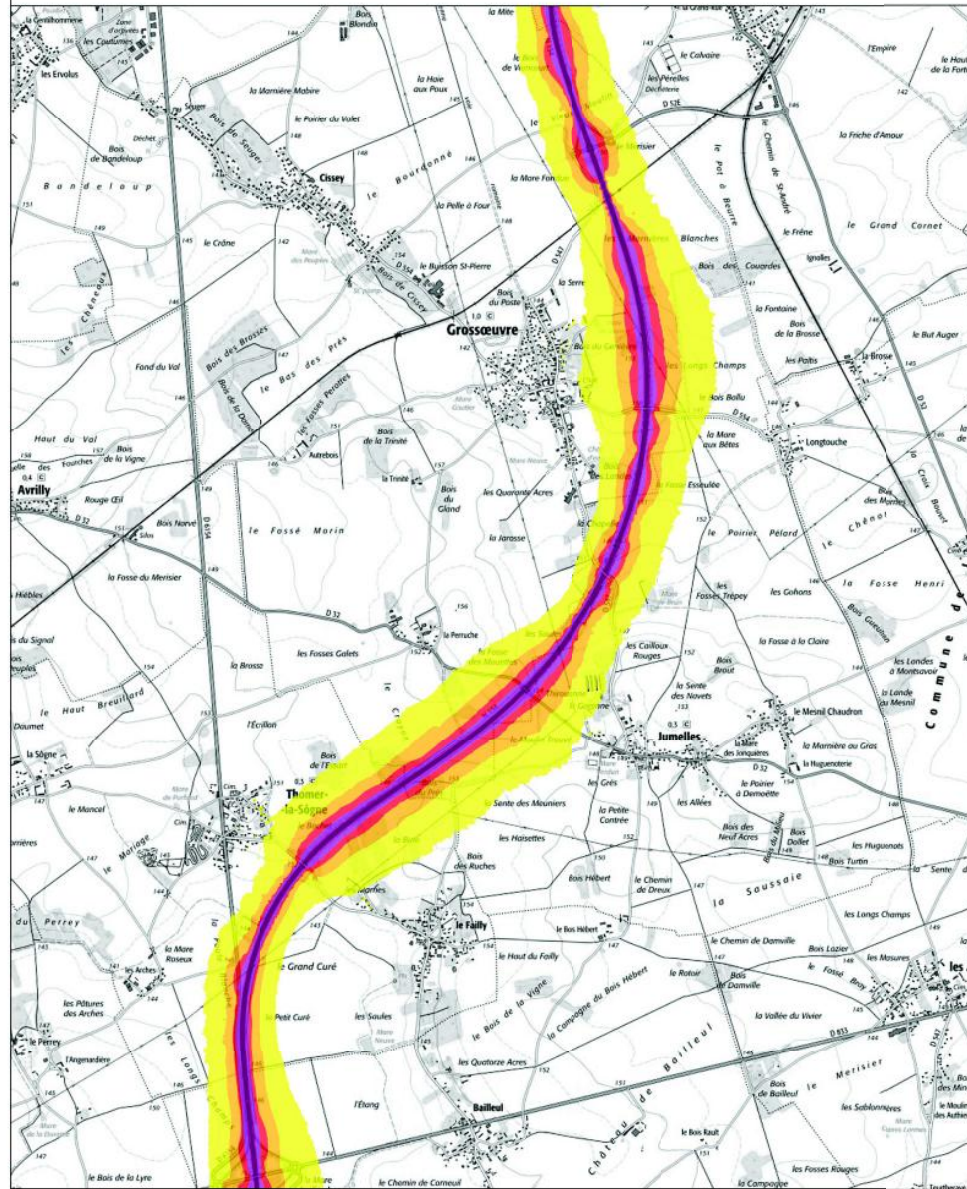

Copyright IGN, CCI du Havre, SANEF-SAPN, Cerema, CD27 2017
 DDTM de l'Eure - SCTS-RD-ASTER

0 500 1000 m



Carte de Bruit stratégique 3ème échéance de Type A

Courbes isophones Lden de : D926

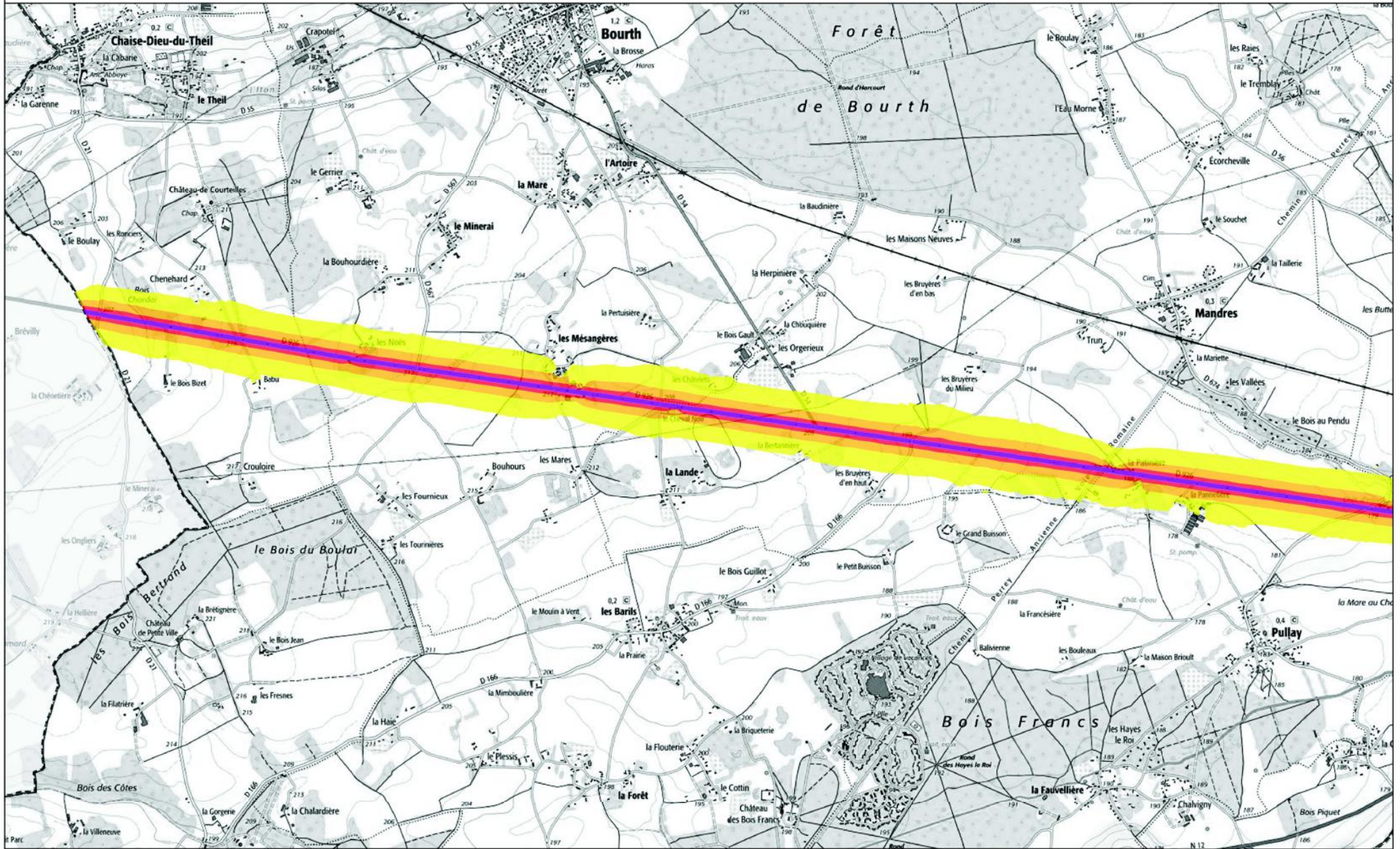

Carte de Bruit stratégique 3ème échéance de Type A

Courbes isophones Lden de : D926 - N12

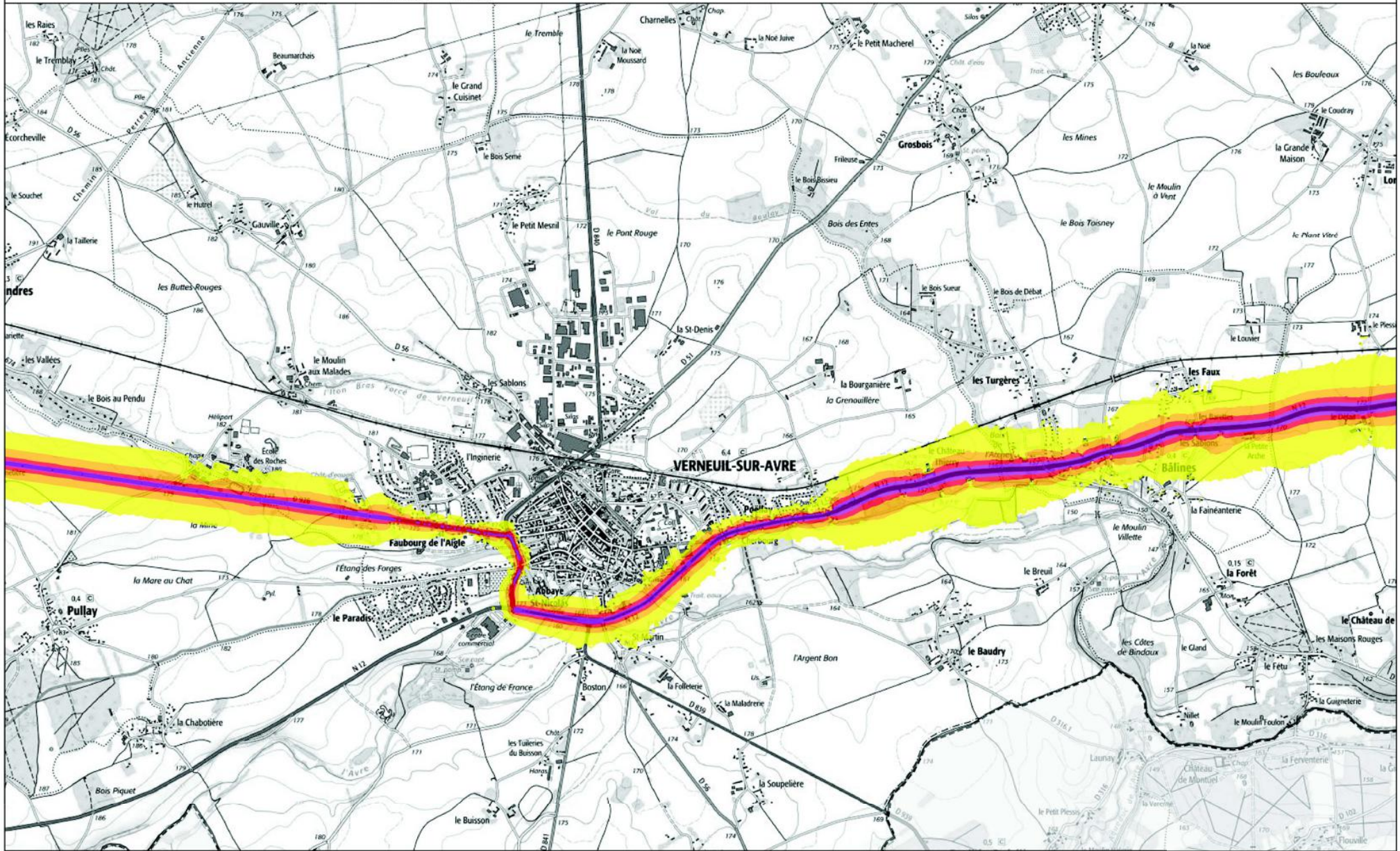

Copyright IGN, CCI du Havre, SANEF-SAPN, Cerema, CD27 2017
 DDTM de l'Eure - SCTSRD-ASTER



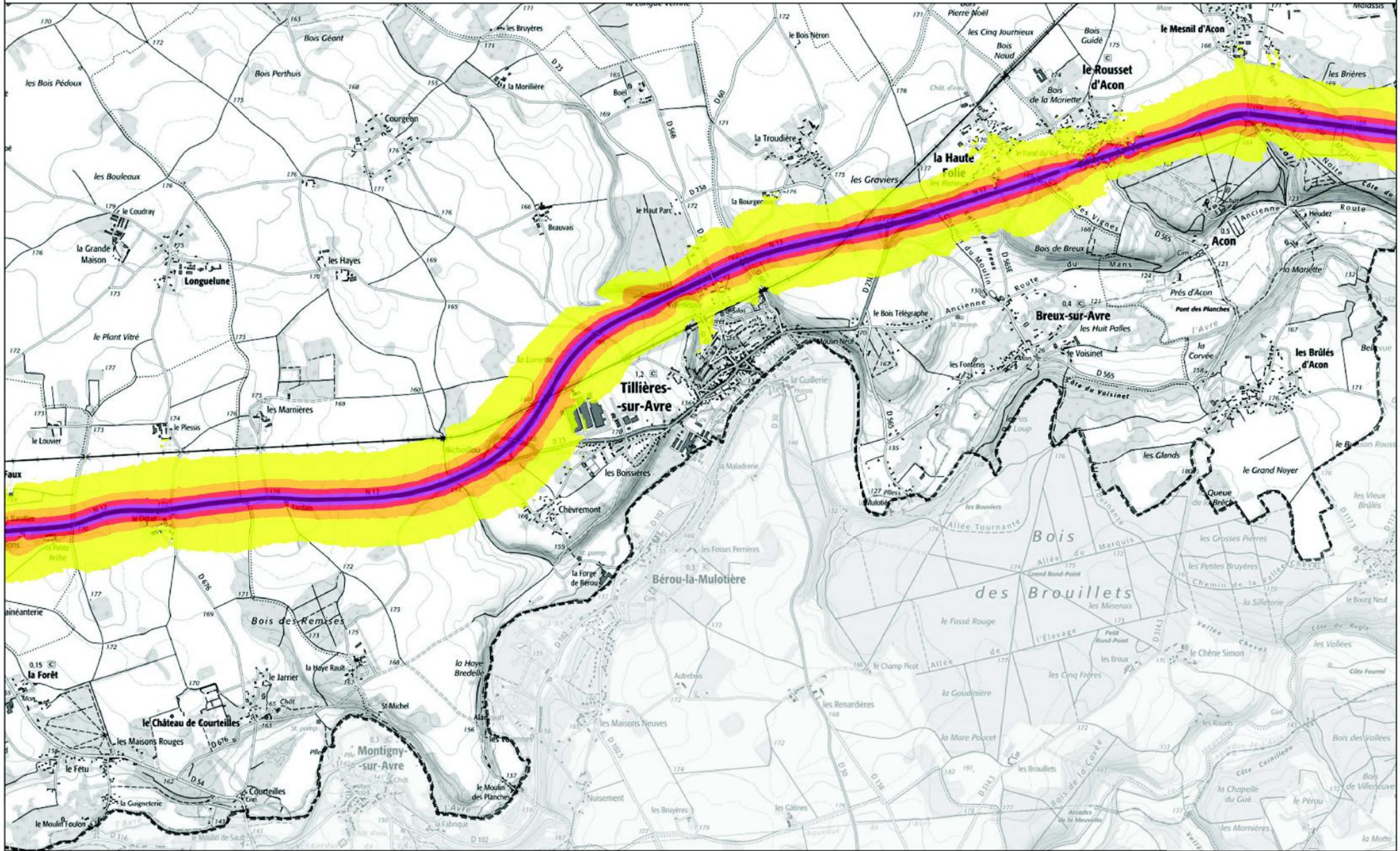

Carte de Bruit stratégique 3ème échéance de Type A

Courbes isophonones Lden de : N12 - N154

